Datasheet

CM
Spanbout voor metalen stalen banden

MSDécoupe®
A Simpson Strong-Tie® Company

Staalbandspanners voor het sluiten en vastzetten van metalen of plastic omsnoeringsband (PP, PET ...) met behulp van tangen, handmatige of pneumatische combinatieapparaten.

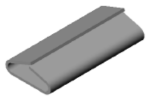

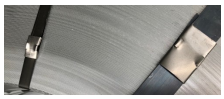

Kenmerken

Materiaal

- Volhard verzinkt (of elektrolytisch verzinkt afhankelijk van beschikbaarheid), gelakt, onbehandeld volgens NF EN 10139,
- Dikte : van 0,6 mm tot 0,9 mm naargelang het model.

Voordelen

- Gemakkelijk te gebruiken, betrouwbaar en snel,
- Bescherming tegen roest en besmettingscorrosie,
- Geschikt voor alle soorten omsnoering.

Toepassingen

Ondergrond

- Staalband.

Toepassingsgebieden

- Pakketten,
- Rollen,
- Palletten,
- Pneumatische omsnoering.

Technische gegevens

Afmetingen

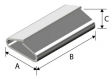

Referentie	Afmetingen		
	A [mm]	B [mm]	C [mm]
CM	10-32	19-56	0,4-1,5

Deze tabel toont de mogelijke afmetingen voor maatwerk.

Copyright by Simpson Strong-Tie®